

ΝΕΟΕΙΣΑΧΘΕΝΤΕΣ ΦΟΙΤΗΤΕΣ ΜΕΣΩ ΠΑΝΕΛΛΗΝΙΩΝ 2021-22



ΓΕΩΠΟΝΙΚΟ ΠΑΝΕΠΙΣΤΗΜΙΟ ΑΘΗΝΩΝ

ΜΟΝΑΔΑ ΔΙΑΣΦΑΛΙΣΗΣ ΠΟΙΟΤΗΤΑΣ

ΥΠΟΨΗΦΙΟΙ στο ΓΠΑ ΜΕΣΩ ΠΑΝΕΛΛΗΝΙΩΝ

ΥΠΟΨΗΦΙΟΙ - ΑΠΟΦΟΙΤΟΙ ΓΕΛ, ΕΠΑΛ & ΑΛΛΟΓΕΝΕΙΣ, ΠΟΥ ΔΗΛΩΣΑΝ ΤΟ ΤΜΗΜΑ ΣΤΟ ΜΗΧΑΝΟΓΡΑΦΙΚΟ ΔΕΛΤΙΟ.

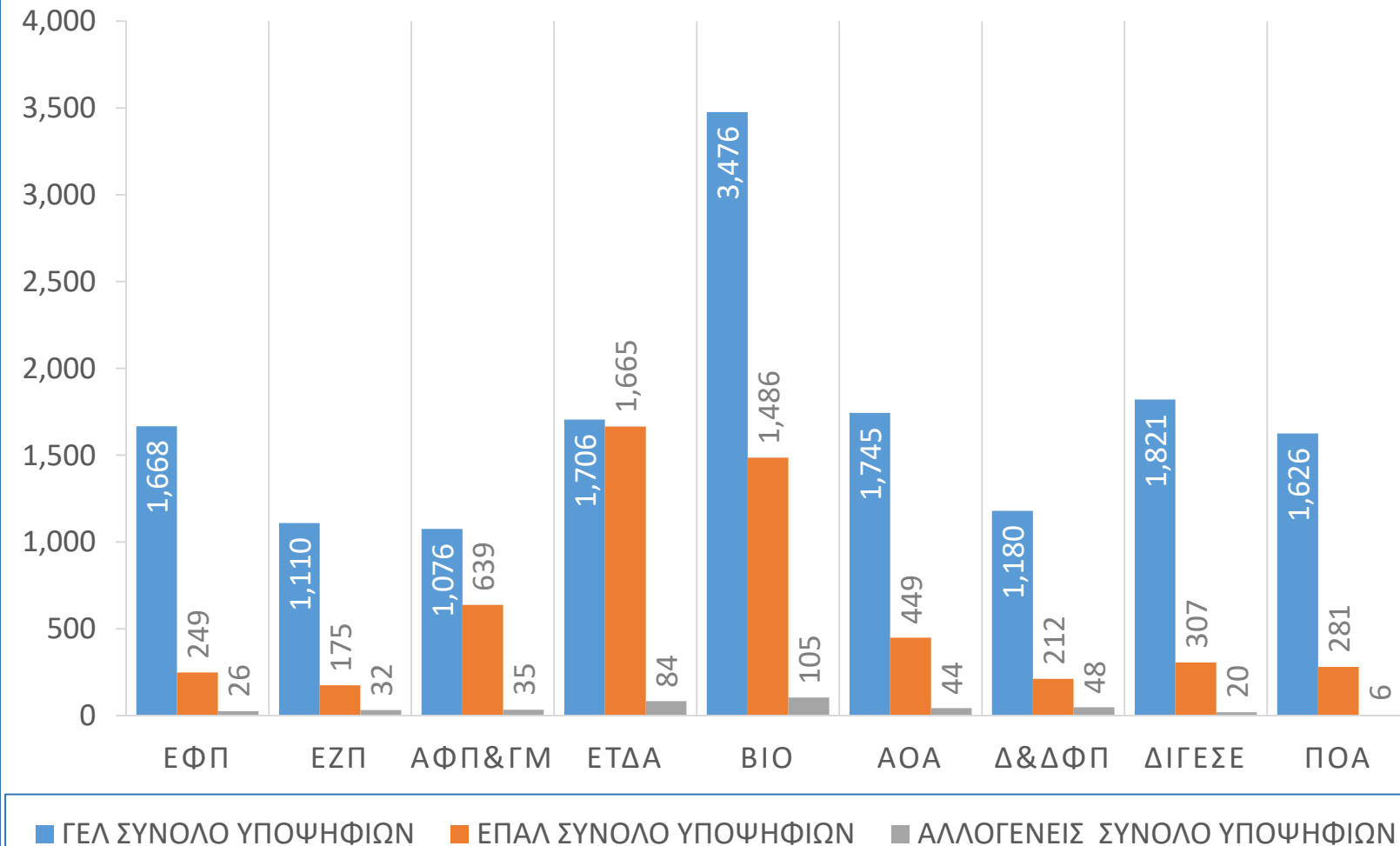

Συνολικά, τα Τμήματα του ΓΠΑ επιλέχθηκαν **21.271** φορές από τους υποψήφιους που ήταν απόφοιτοι των ΓΕΛ, των ΕΠΑΛ ή ανήκαν στην κατηγορία των Αλλογενών. Από αυτές:

- οι 15.408 επιλογές έγιναν από αποφοίτους ΓΕΛ
- οι 5.463 επιλογές από αποφοίτους ΕΠΑΛ και
- οι 400 επιλογές από την κατηγορία «Αλλογενείς»

Δικαίωμα στην κατάθεση Μηχανογραφικού Δελτίου είχαν μόνο εκείνοι οι υποψήφιοι που συγκέντρωσαν βαθμολογία πάνω από την ΕΒΕ του αντίστοιχου Τμήματος:

	ΓΕΛ	ΕΠΑΛ
ΕΦΠ:	11,98	8,24
ΕΖΠ:	11,98	8,24
ΑΦΠ&ΓΜ:	12,46	7,58
ΕΤΔΑ:	14,38	9,89
ΒΙΟ:	12,10	8,32
ΑΟΑ:	12,41	9,89
Δ&ΔΦΠ:	9,58	6,59
ΔΙΓΕΣΕ:	8,27	7,15
ΠΟΑ:	8,27	7,15

ΕΠΙΤΥΧΟΝΤΕΣ Γ.Π.Α. ΜΕΣΩ ΠΑΝΕΛΛΗΝΙΩΝ 2021-22

Από τα 21.

831 επιτυχόντες **συνολικά** υποψήφιοι επέτυχαν την είσοδό τους στα 9 ΠΠΣ του Γ.Π.Α., μέσω Πανελλαδικών Εξετάσεων:

655 επιτυχόντες είναι απόφοιτοι του **Γενικού Λυκείου** (Ημερήσια, Εσπερινά, και των κατηγοριών 10% του 2019 και του 2020)

133 επιτυχόντες είναι απόφοιτοι του **ΕΠΑΛ** (Ημερήσια, Εσπερινά, και των κατηγοριών 10% του 2019 και του 2020)

43 επιτυχόντες απόφοιτοι εντός και εκτός Ευρωπαϊκής Ένωσης- κατηγορία **Αλλογενών**

% ΕΠΙΤΥΧΟΝΤΩΝ ΑΝΑ ΚΑΤΗΓΟΡΙΑ ΛΥΚΕΙΟΥ ΚΑΙ ΤΜΗΜΑ

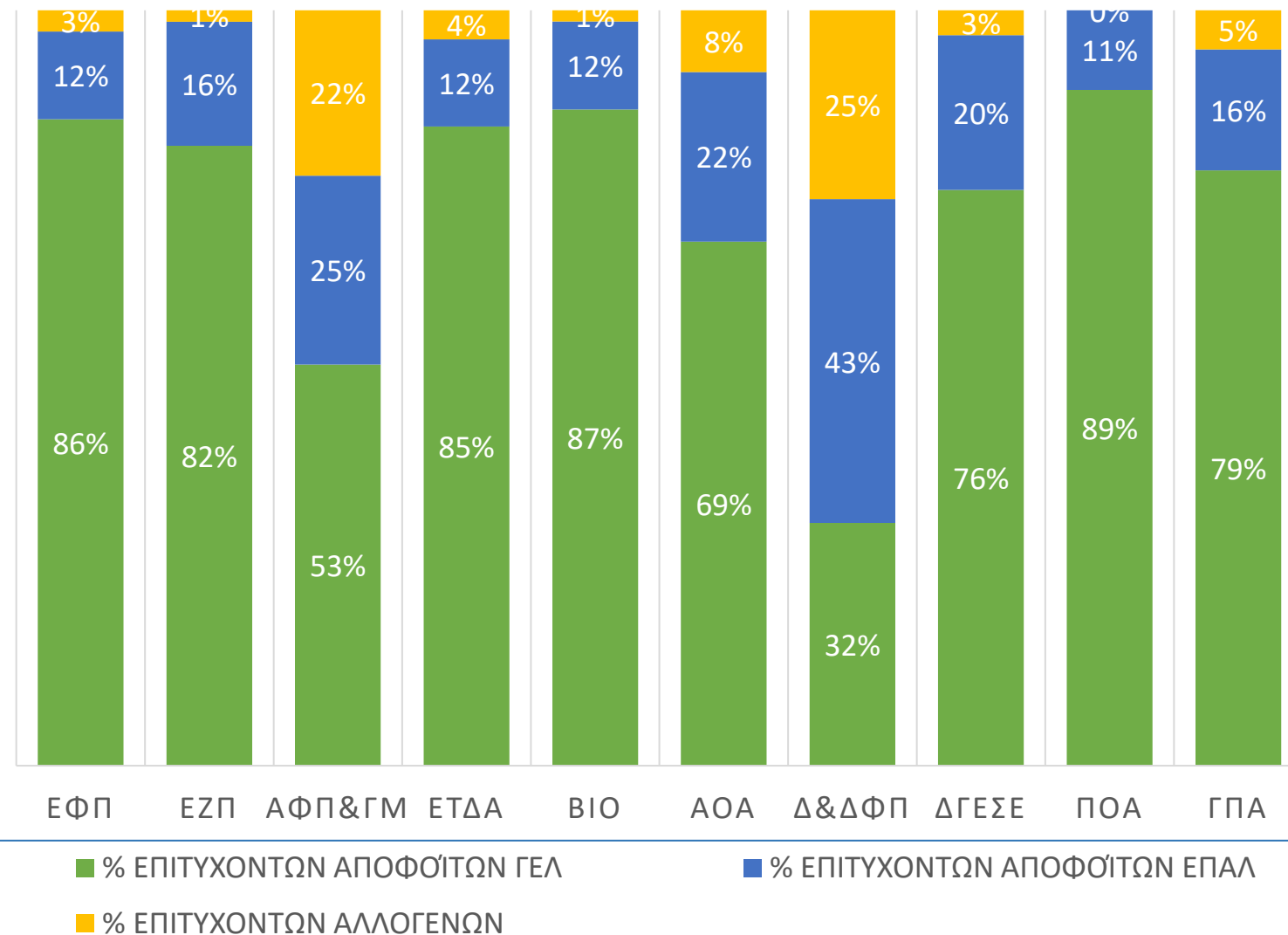

ΑΡΧΙΚΕΣ ΘΕΣΕΙΣ ΚΑΙ ΕΠΙΤΥΧΟΝΤΕΣ ΑΝΑ ΤΜΗΜΑ – Σ.Β.

ΠΛΗΘΟΣ ΠΡΟΣΦΕΡΟΜΕΝΩΝ ΘΕΣΕΩΝ & ΕΠΙΤΥΧΟΝΤΩΝ ΑΝΑ ΤΜΗΜΑ

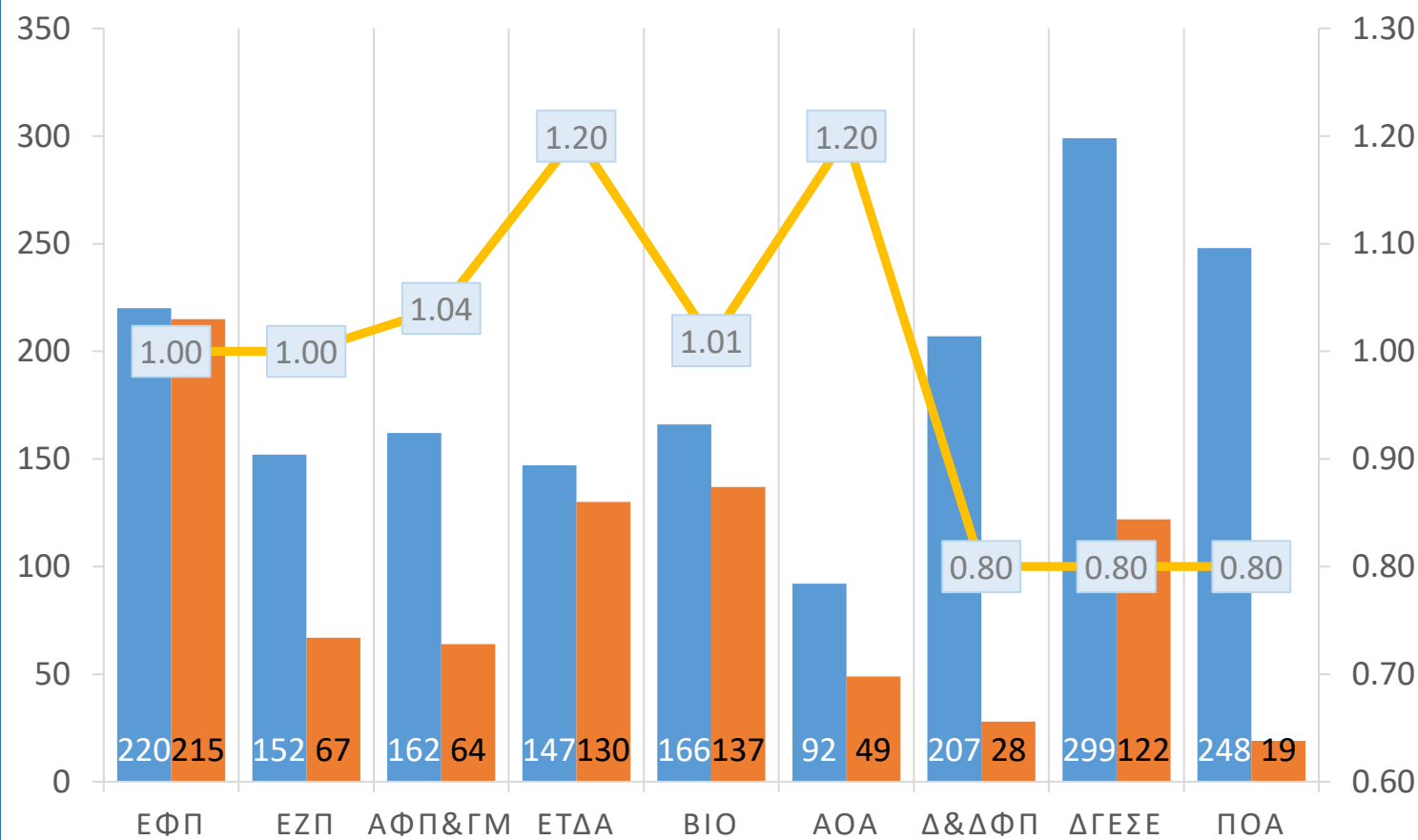

■ ΣΥΝΟΛΟ ΓΕΛ + ΕΠΑΛ + ΑΛΛΟΓΕΝΕΙΣ ΑΡΧΙΚΕΣ ΘΕΣΕΙΣ
■ ΣΥΝΟΛΟ ΓΕΛ + ΕΠΑΛ + ΑΛΛΟΓΕΝΕΙΣ ΕΠΙΤ/ΤΕΣ
— ΣΥΝΤΕΛΕΣΤΗΣ ΒΑΡΥΤΗΤΑΣ

Το ΥΠΑΙΘ όρισε τις «προσφερόμενες» θέσεις για κάθε Ακαδημαϊκό Τμήμα και ανά κατηγορία αποφοίτων, ως εξής:

	ΣΥΝΟΛΟ ΓΕΛ		ΣΥΝΟΛΟ ΕΠΑΛ		ΑΛΛΟΓΕΝΕΙΣ	
	ΘΕΣΕΙΣ	ΕΠΙΤ/ΤΕΣ	ΘΕΣΕΙΣ	ΕΠΙΤ/ΤΕΣ	ΘΕΣΕΙΣ	ΕΠΙΤ/ΤΕΣ
ΕΦΠ	186	184	25	25	9	6
ΕΖΠ	120	55	16	11	16	1
ΑΦΠ&ΓΜ	130	34	18	16	14	14
ΕΤΔΑ	111	110	15	15	21	5
ΒΙΟ	120	119	16	16	30	2
ΑΟΑ	67	34	11	11	14	4
Δ&ΔΦΠ	171	9	23	12	13	7
ΔΓΕΣΕ	243	93	33	25	23	4
ΠΟΑ	198	17	26	2	24	0
ΓΠΑ	1.346	655	183	133	164	43

% κάλυψης των προτεινόμενων θέσεων από ΥΠΑΙΘ

ΕΦΠ	98%
ΕΖΠ	44%
ΑΦΠ&ΓΜ	40%
ΕΤΔΑ	88%
ΒΙΟ	83%
ΑΟΑ	53%
Δ&ΔΦΠ	14%
ΔΓΕΣΕ	41%
ΠΟΑ	8%
ΓΠΑ	49%

ΠΡΟΤΕΙΝΟΜΕΝΕΣ ΘΕΣΕΙΣ ΤΜΗΜΑΤΟΣ/ΕΠΙΤΥΧΟΝΤΕΣ

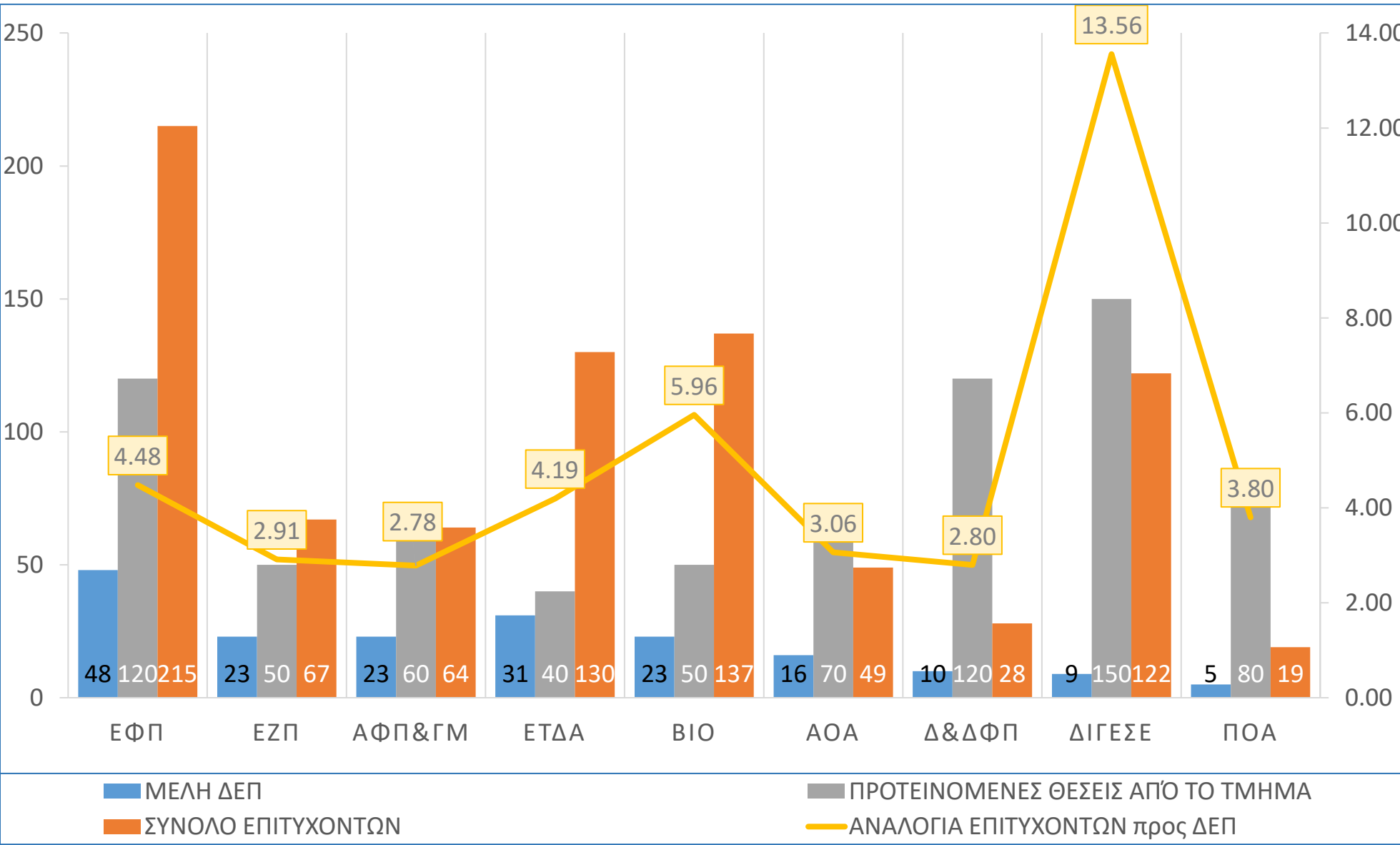

Οι προτεινόμενες θέσεις εκπαίδευσης από το Τμήμα ήταν σαφώς λιγότερες από εκείνες που τελικά ενέκρινε το ΥΠΑΙΘ.

% κάλυψης των προτεινόμενων θέσεων από το Τμήμα	
ΕΦΠ	179%
ΕΖΠ	134%
ΑΦΠ&ΓΜ	107%
ΕΤΔΑ	325%
ΒΙΟ	274%
ΑΟΑ	70%
Δ&ΔΦΠ	23%
ΔΙΓΕΣΕ	81%
ΠΟΑ	24%
ΓΠΑ	112%

ΜΟΡΙΑ ΕΙΣΑΓΩΓΗΣ

ΜΟΡΙΑ ΠΡΩΤΟΥ ΚΑΙ ΤΕΛΕΥΤΑΙΟΥ ΕΠΙΤΥΧΟΝΤΑ ΑΝΑ ΚΑΤΗΓΟΡΙΑ ΛΥΚΕΙΟΥ ΑΠΟΦΟΙΤΗΣΗΣ

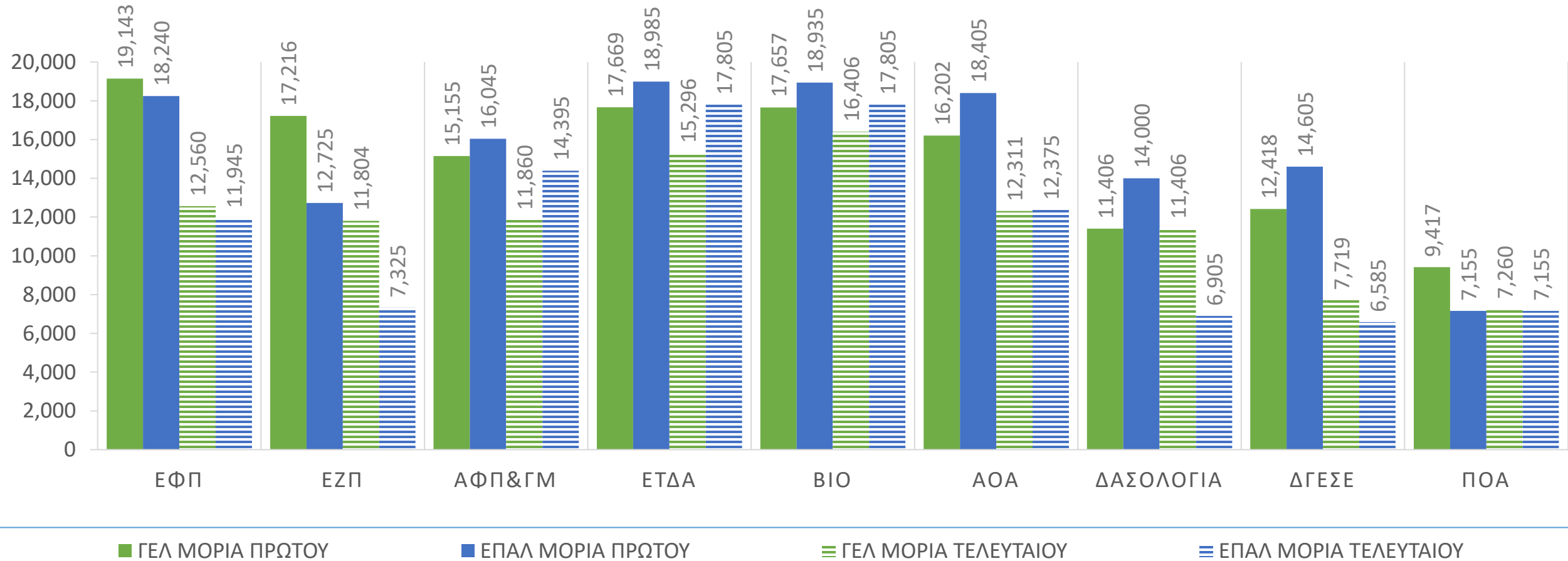

ΣΕΙΡΑ ΠΡΟΤΙΜΗΣΗΣ ΤΜΗΜΑΤΟΣ

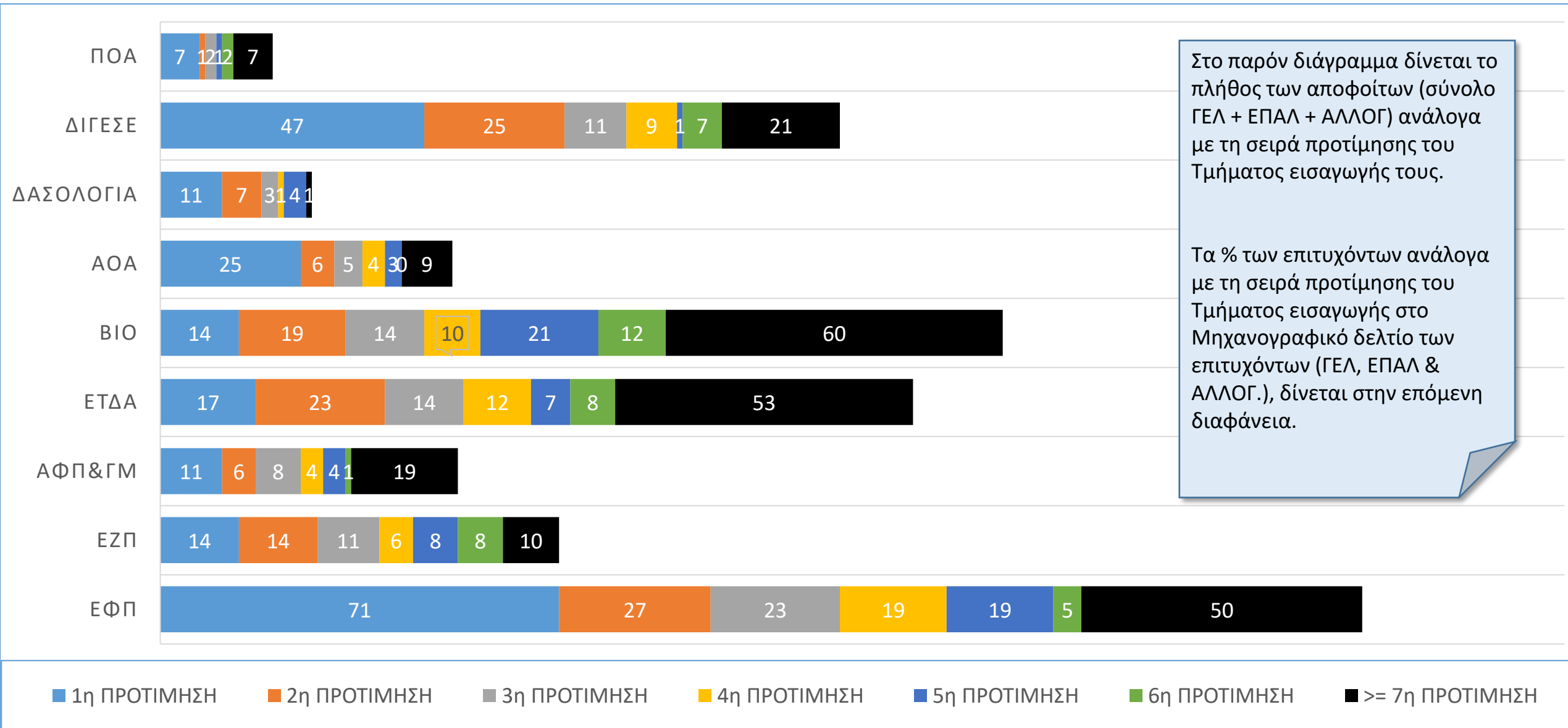

ΣΕΙΡΑ ΠΡΟΤΙΜΗΣΗΣ ΤΩΝ ΤΜΗΜΑΤΩΝ του ΓΠΑ

ΕΦΠ

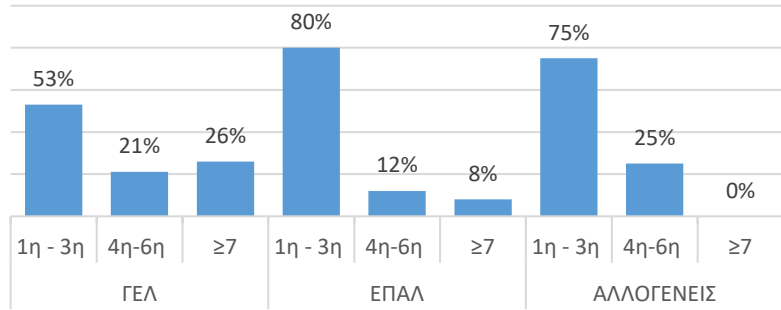

ΕΖΠ

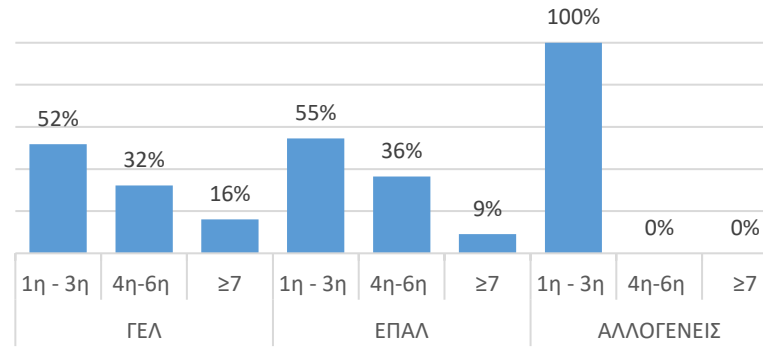

ΑΦΠ&ΓΜ

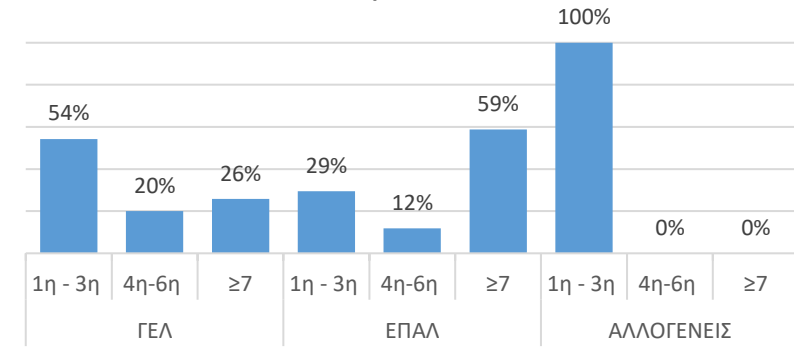

ΕΤΔΑ

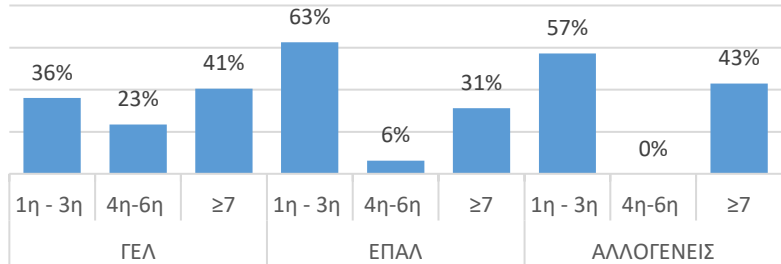

ΒΙΟ

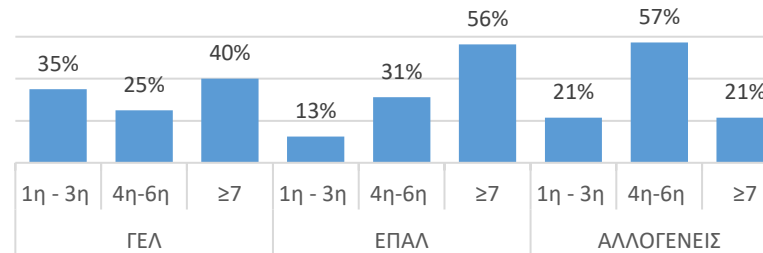

ΑΟΑ

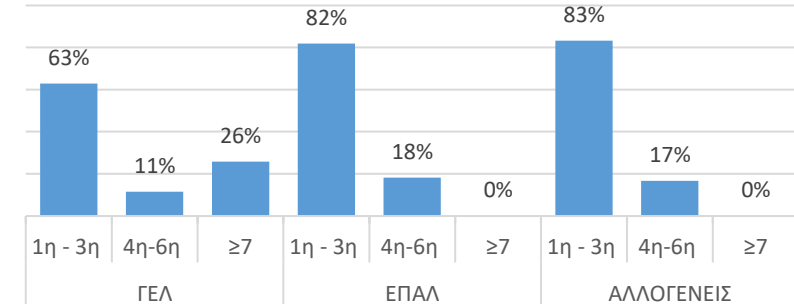

Δ&ΔΦΠ

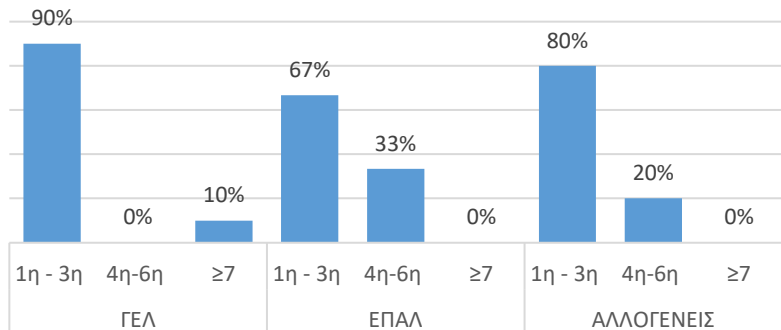

ΔΙΓΕΣΕ

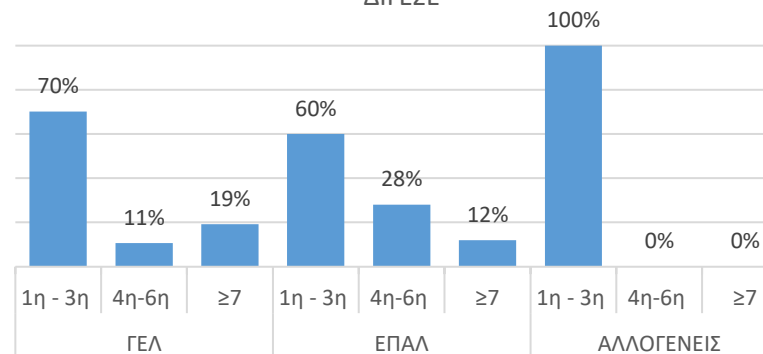

ΠΟΑ

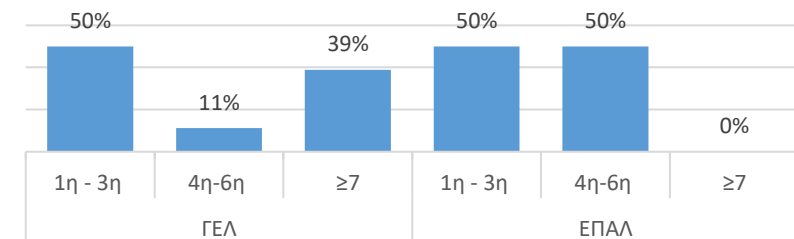

Το ποσοστό των επιτυχόντων (ΓΕΛ, ΕΠΑΛ & Αλλογενείς) στα Τμήματα του ΓΠΑ και η σειρά προτίμησης που δήλωσαν το Τμήμα:

% ΕΠΙΤΥΧΟΝΤΩΝ (ΓΕΛ, ΕΠΑΛ & ΑΛΛΟΓ.) ΑΝΑΛΟΓΑ ΜΕ ΤΗ ΣΕΙΡΑ ΠΡΟΤΙΜΗΣΗΣ ΤΟΥ ΤΜΗΜΑΤΟΣ ΕΙΣΑΓΩΓΗΣ

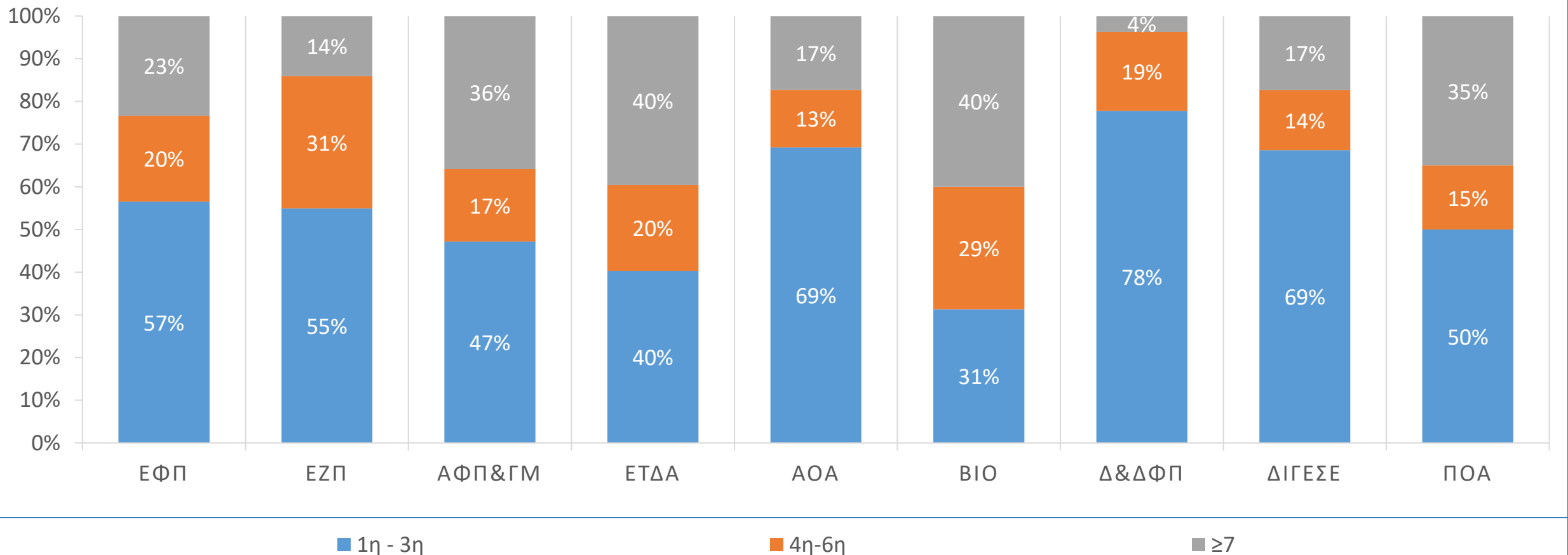

ΣΥΓΚΡΙΤΙΚΑ ΣΤΟΙΧΕΙΑ ΔΗΛΩΣΗΣ Μ. Δ. 2020 & 2021

ΑΡΙΘΜΟΣ ΥΠΟΨΗΦΙΩΝ ΠΟΥ ΔΗΛΩΣΑΝ ΤΟ ΤΜΗΜΑ ΣΤΟ
ΜΗΧΑΝΟΓΡΑΦΙΚΟ ΔΕΛΤΙΟ 2020 & 2021

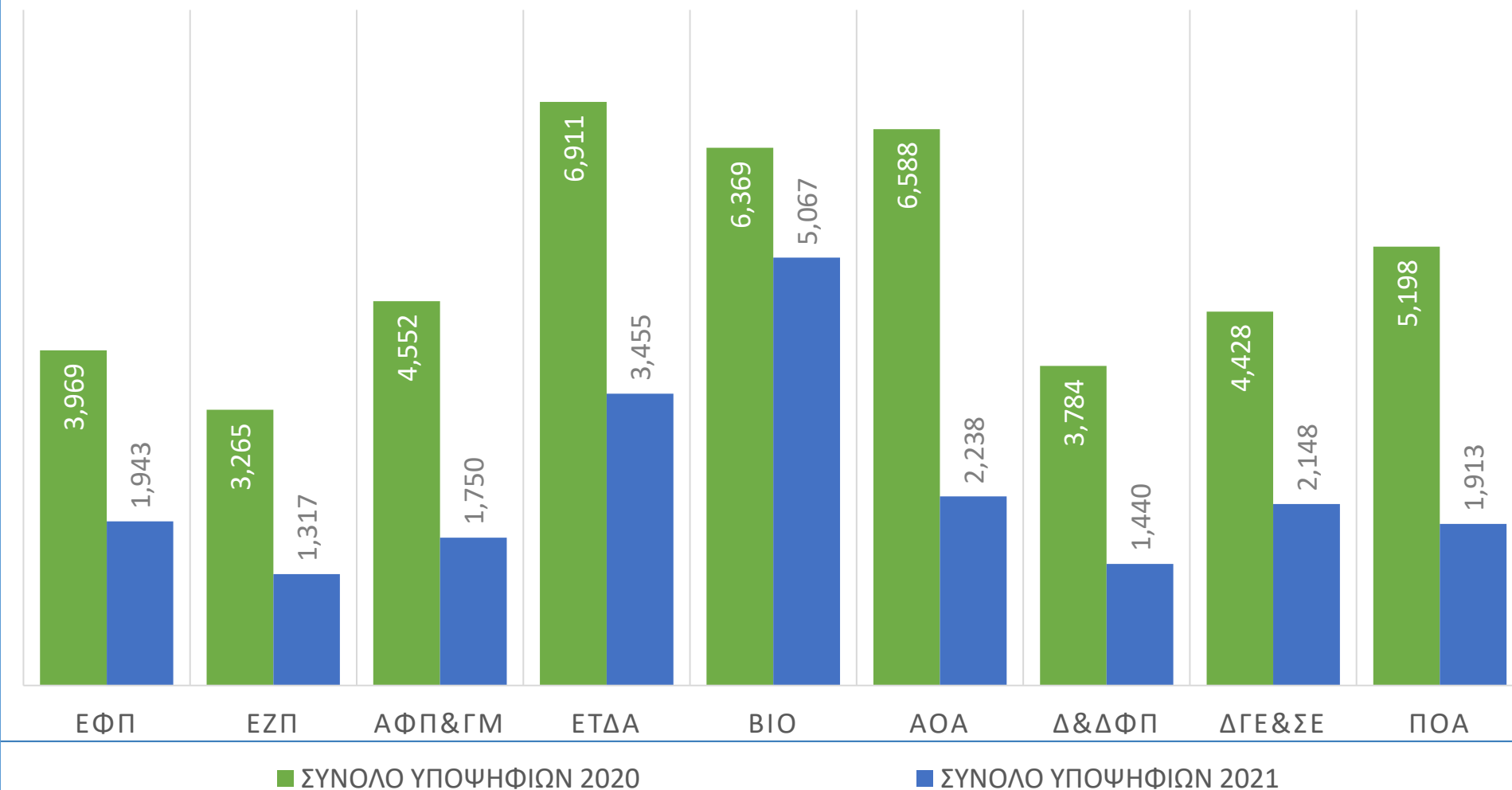

Το 2021 τα Τμήματα είχαν σαφώς λιγότερες προτιμήσεις από τους υποψήφιους (όχι επιτυχόντες) λόγω της εφαρμογής της ΕΒΕ. Παρόλα αυτά η ζήτηση παρέμεινε υψηλή, με πρωτοπόρο το Τμήμα ΒΙΟ.

ΣΥΓΚΡΙΤΙΚΑ ΒΑΣΕΙΣ ΕΙΣΑΓΩΓΗΣ 2019, 2020 & 2021

ΒΑΣΕΙΣ ΕΙΣΑΓΩΓΗΣ (ΑΠΟΦΟΙΤΟΙ ΓΕΛ - 90%)

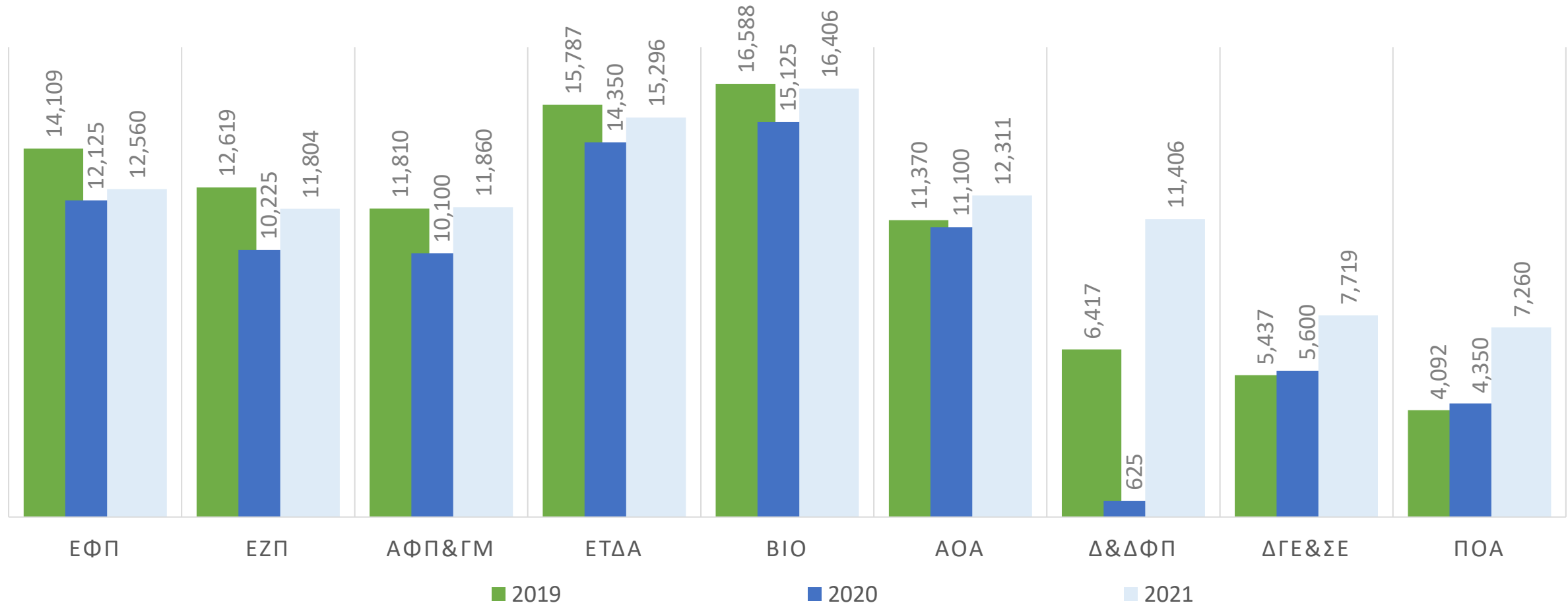

ΣΥΓΚΡΙΤΙΚΑ ΠΡΟΤΙΜΗΣΕΙΣ ΕΠΙΤΥΧΟΝΤΩΝ 2020 & 2021

% ΕΠΙΤΥΧΟΝΤΩΝ 2020 & 2021 ΜΕ ΣΕΙΡΑ ΠΡΟΤΙΜΗΣΗΣ
ΤΜΗΜΑΤΟΣ 1η έως 3η ΕΠΙΛΟΓΗ

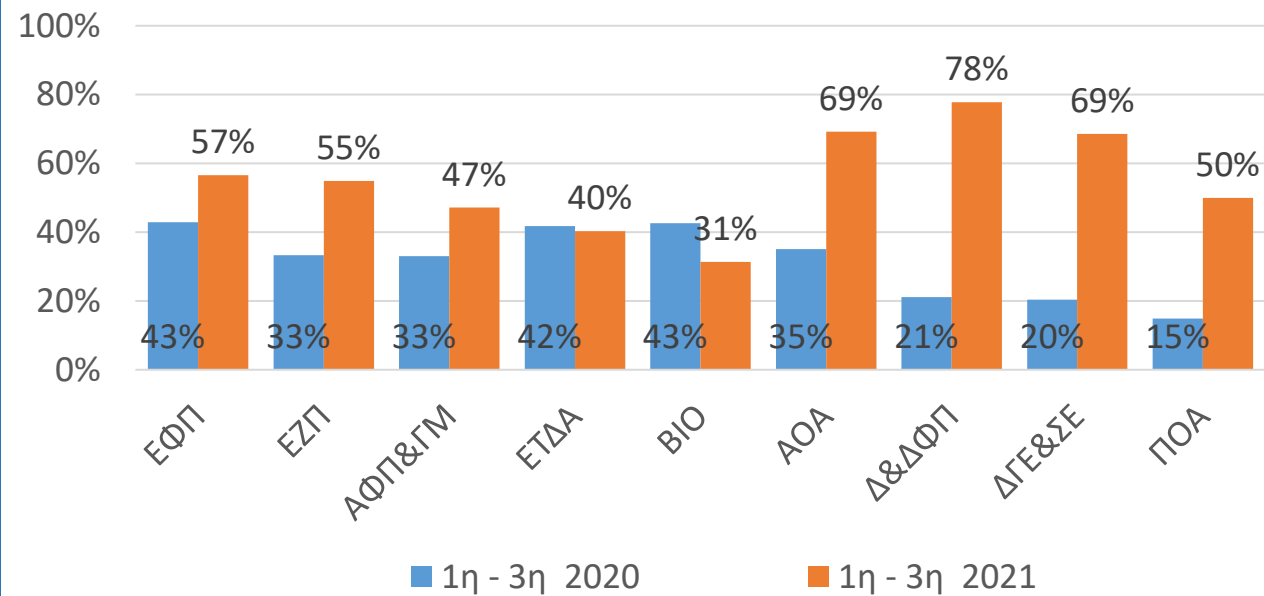

% ΕΠΙΤΥΧΟΝΤΩΝ 2020 & 2021 ΜΕ ΣΕΙΡΑ ΠΡΟΤΙΜΗΣΗΣ
ΤΜΗΜΑΤΟΣ ≥ 7 ΕΠΙΛΟΓΗ

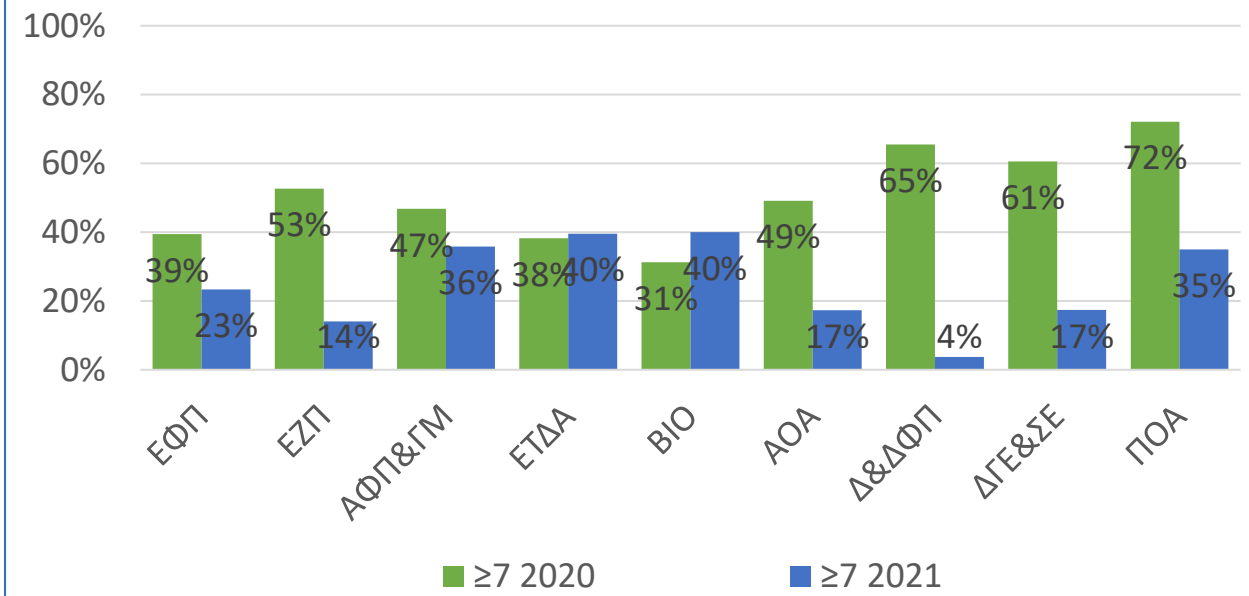

ΠΑΡΑΤΗΡΗΣΕΙΣ

A. Επιτυχόντες

Σε όλα τα Τμήματα του Γ.Π.Α υπάρχουν επιτυχόντες, σε ικανοποιητικό (τουλάχιστον) αριθμό ώστε να λειτουργήσει ένα πλήρες πρόγραμμα, αναλογικά και με το διαθέσιμο διδακτικό προσωπικό. Ιδιαίτερα σημειώνονται τα εξής:

- Τα Τμήματα με τους λιγότερους επιτυχόντες είναι: α) το Τμήμα ΠΟΑ (Άμφισσα) με επιτυχόντες (19) αλλά παράλληλα έχει και τον μικρότερο αριθμό μόνιμου διδακτικού προσωπικού (5) και β) το Τμήμα Δασολογίας & Δ. Φ.Π. (Καρπενήσι) με 28 επιτυχόντες και 10 μέλη ΔΕΠ.
- Όλα τα άλλα Τμήματα έχουν από 49 επιτυχόντες και άνω και σημειώνεται ότι εκκρεμούν α) οι μετεγγραφές και β) οι εισακτέοι ειδικών κατηγοριών.
- Τα Τμήματα που κάλυψαν το μεγαλύτερο ποσοστό όλων των προσφερόμενων θέσεων (όλων των κατηγοριών υποψηφίων) από το ΥΠΑΙΘ είναι: α) το Τμήμα ΕΦΠ (98%) β) το Τμήμα ΕΤΔΑ(88%) και γ) το Τμήμα ΒΙΟ (83%). Το ποσοστό αυτό είναι μικρότερο του 100% κυρίως λόγω των κενών θέσεων από την κατηγορία «ΑΛΛΟΓΕΝΕΙΣ». Τμήματα ΕΖΠ, ΑΟΑ, ΑΦΠ&ΓΜ και ΔΙΓΕΣΕ κάλυψαν περίπου κατά ήμισυ τις προσφερόμενες από το ΥΠΑΙΘ θέσεις.
- Τα ποσοστά αυτά αλλάζουν ριζικά, αν ληφθεί υπόψη η απόφαση του κάθε Τμήματος για τις προσφερόμενες θέσεις εκπαίδευσης. Στο σύνολο το ΓΠΑ οι φετινοί επιτυχόντες υπερκαλύπτουν τις προσφερόμενες κατά 112% (ανάλογα το Τμήμα το % κάλυψης κυμαίνεται από 23% έως 325%).
- Το Τμήμα ΔΙΓΕΣΕ (έδρα τη Θήβα) σημείωσε σημαντικό αριθμό επιτυχόντων, το 4^ο μεγαλύτερο μεταξύ των Τμημάτων του ΓΠΑ. Επίσης έχει και πολύ φιλική ιστοσελίδα.

B. Βάσεις Εισαγωγής

Οι Βάσεις Εισαγωγής είναι **αυξημένες σε σχέση με το 2020** για δύο λόγους: α) Γενικά οι βαθμολογικές επιδόσεις το 2021 ήταν καλύτερες σε σχέση με το 2020 και β) Λόγω της ΕΒΕ, που δεν επέτρεψε σε όλους τους αποφοίτους τη συμπλήρωση μηχανογραφικού δελτίου για τα ΑΕΙ.

Γ. Σειρά προτίμησης τμήματος εισαγωγής

- Τα **ποσοστά των επιτυχόντων** του 2021, που δήλωσαν το Τμήμα εισαγωγής τους **μεταξύ των τριών πρώτων θέσεων, παρουσιάζει σημαντική αύξηση** σε σχέση με το αντίστοιχο του 2020. Εξαίρεση αποτελούν τα Τμήματα ΒΙΟ και ΕΤΔΑ, όπου το αντίστοιχο ποσοστό παρουσίασε μείωση σε σχέση με το 2020. Σημειώνεται ότι τα Τμήματα αυτά έχουν τις μεγαλύτερες βάσεις εισαγωγής μεταξύ των Τμημάτων του ΓΠΑ αλλά και κάλυψαν στο ακέραιο τις προσφερόμενες θέσεις στους υποψηφίους αποφοίτων ΓΕΛ και ΕΠΑΛ.
- Τα **ποσοστά των επιτυχόντων** που δήλωσαν το Τμήμα εισαγωγής τους **μετά την 7^η θέση παρουσιάζει αξιοσημείωτη μείωση το 2021** σε σχέση με το 2020, με εξαίρεση και πάλι τα Τμήματα ΒΙΟ και ΕΤΔΑ.