



ΕΤΟΣ ΙΔΡΥΣΗΣ 1920 - ESTABLISHED IN 1920
ΓΕΩΠΟΝΙΚΟ ΠΑΝΕΠΙΣΤΗΜΙΟ ΑΘΗΝΩΝ
AGRICULTURAL UNIVERSITY OF ATHENS

ΠΣ ΜΟΔΙΠ

Το νέο Πληροφοριακό Σύστημα της ΜΟΔΙΠ του Γ.Π.Α

Νικόλας Σχίζας, Πληροφορικός,
εξωτερικός συνεργάτης ΜΟΔΙΠ Γ.Π.Α



Μονάδα
Διασφάλισης
Ποιότητας ΓΠΑ



Επιχειρησιακό Πρόγραμμα
Ανάπτυξη Ανθρώπινου Δυναμικού,
Εκπαίδευση και Διά Βίου Μάθηση
Ειδική Υπηρεσία Διαχείρισης

Με τη συγχρηματοδότηση της Ελλάδας και της Ευρωπαϊκής Ένωσης



Περιεχόμενα

01.

Επισκόπηση

02.

Συλλογή
Δεδομένων

03.

Διασύνδεση

04.

Ερευνητικό
Έργο

05.

Επέκταση
Συστήματος

06.

Επόμενα
Βήματα



01

Επισκόπηση

Διαγραμματική Παρουσίαση του Συστήματος

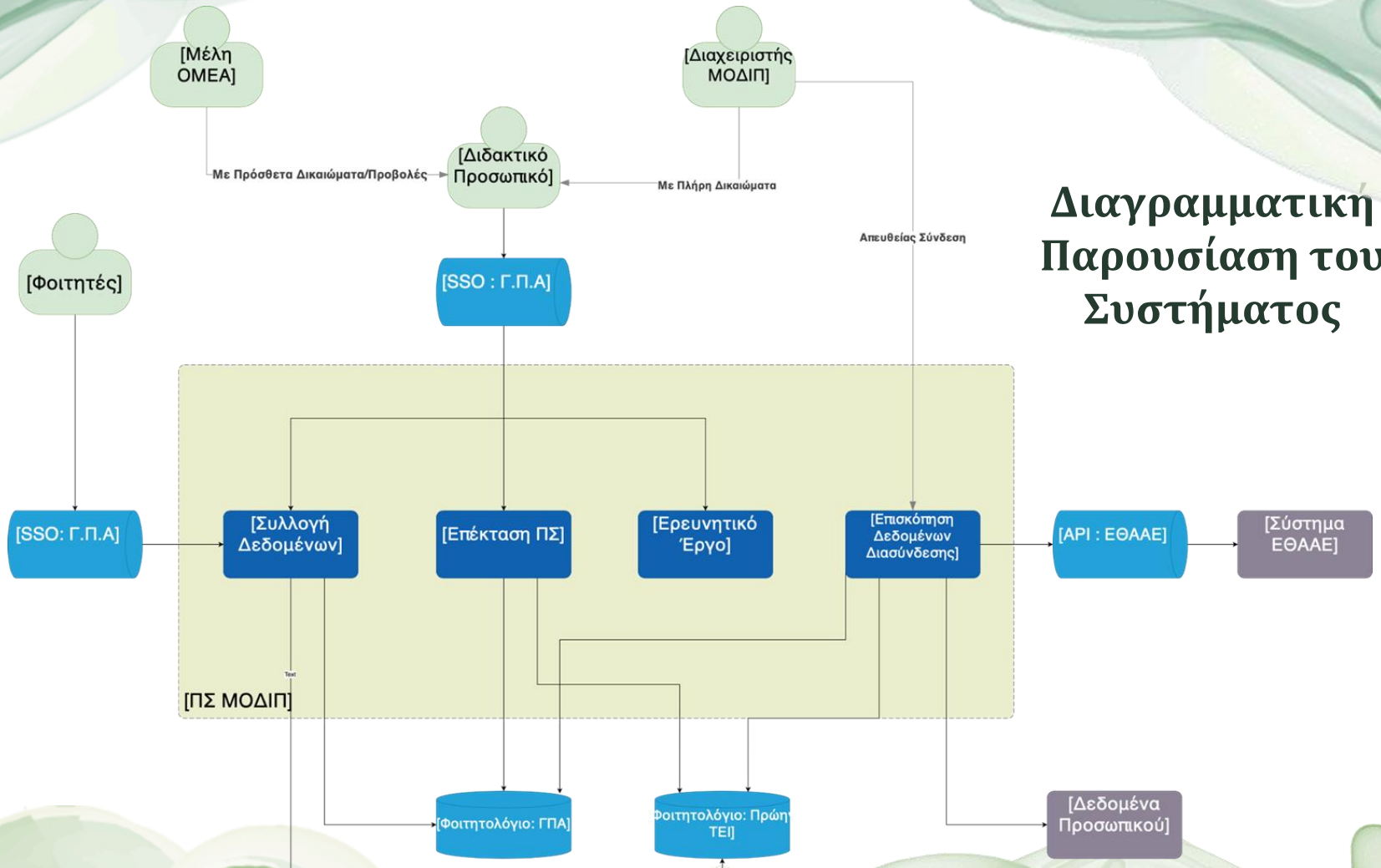

02

Συλλογή Δεδομένων

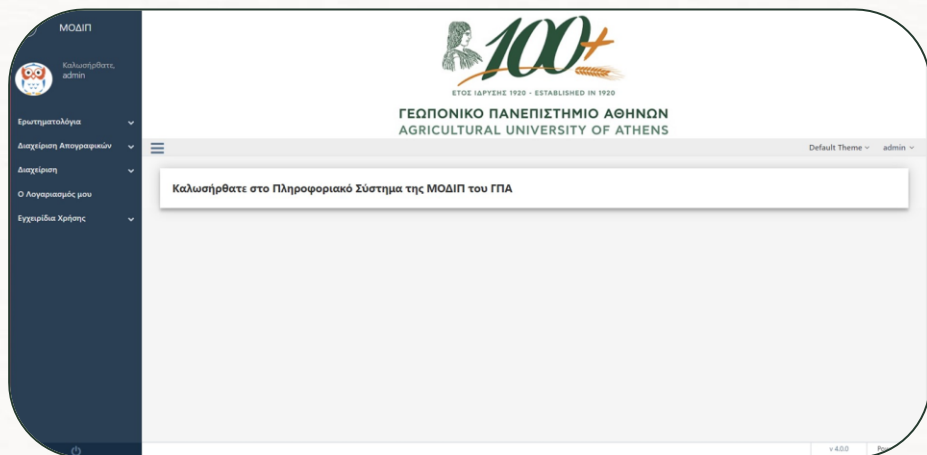

Δημιουργία Ερωτηματολογίων

Χαρακτηριστικά:

- Ευέλικτη δημιουργία μέσω UI
- Αυτόματη Διασύνδεση με περίοδο, μαθήματα, διδάσκοντες
- Συμπλήρωση μέσα από το ίδιο σύστημα
- Στατιστικά συμμετοχής
- Στατιστικά αποτελεσμάτων

Ρόλοι/Πρόσβαση

- Διαχειριστές
- Διδακτικό προσωπικό
- Φοιτητές
- Ομάδα Επιλεγμένων ατόμων

Σενάρια

- Αξιολόγηση Μαθημάτων
- Ερωτηματολόγια τελιοφοίτων
- Ερωτηματολόγια προσωπικού
- Οποιαδήποτε άλλη έρευνα

Επίδειξη

Δομή Ερωτηματολογίου Φοιτητών - Προετοιμασία

Α. Σχετικά με το μάθημα

1. Σας γνωστοποιήθηκαν σαφώς οι μαθησιακοί στόχοι του μαθήματος;	1	2	3	4	5
2. Η ύλη που καλύφθηκε ανταποκρίνεται στους στόχους του μαθήματος;	1	2	3	4	5
3. Θεωρείτε ότι οι σχολιακές ήρες διδασκαλίας σε όλο το εξάμηνο είναι επαρκείς για να καλύψουν τη διδασκτέ ύλη;	1	2	3	4	5
4. Θεωρείτε το αντικείμενο του μαθήματος ενδιαφέρον για τις σπουδές σας;	1	2	3	4	5
5. Πως κρίνετε το επίπεδο δυσκολίας του μαθήματος;	1	2	3	4	5
6. Τα εκπαιδευτικά βοηθήματα (σημειώσεις, πρόσθετα βιβλιογραφία) χρησιμοποιούνται εμμελώς;	1	2	3	4	5
Ποιο μαθησιακό βήμα βρίσκεται το κύριο βήμα:	1	2	3	4	5

Απογραφικές περιόδους

Εισαγωγή Excel

Ετος: Πληροφορίες

2022

2023

1 - 2 of 2 items

Εμφάνιση σε κατηγορίες

Μαζική Τροποποίηση Ημερομηνιών

Μαζική Ενιμερίωση Φοιτητών

Διαδυνδεδεμένα Μαθήματα Επιλεγμένων Απογραφικών Περιόδου

Εισαγωγή Excel

Τίτλος	Τμήμα	Έναρξη	Λήξη	Προβόλη αποστ	Τυπωμένα Tokens	Ενέργειες	Tokens
* Τμήμα: ΤΜΗΜΑ ΔΙΟΙΚΗΣΗΣ ΓΕΩΡΓΙΚΩΝ ΕΠΙΧΕΙΡΗΣΕΩΝ ΚΑΙ ΣΥΣΤΗΜΑΤΩΝ ΕΦΟΔΙΑΣΜΟΥ							
ΔΙΑΧΕΙΡΙΣΗ ΚΡΕΙΣΩΝ (MNG706) - Χειμερινό Π.Σ. 87 [449]	ΤΜΗΜΑ ΔΙΟΙΚΗΣΗΣ ΓΕΩΡΓΙΚΩΝ ΕΠΙΧΕΙΡΗΣΕΩΝ ΚΑΙ ΣΥΣΤΗΜΑΤΩΝ ΕΦΟΔΙΑΣΜΟΥ	01/01/2...	31/08/2...		0/0		
ΣΥΣΤΗΜΑΤΑ ΜΕΤΑΦΟΡΩΝ & ΔΙΑΝΟΜΗΣ-Θ (LOG702-Θ) - Χειμερινό Π.Σ. 1063-2	ΤΜΗΜΑ ΔΙΟΙΚΗΣΗΣ ΓΕΩΡΓΙΚΩΝ ΕΠΙΧΕΙΡΗΣΕΩΝ ΚΑΙ ΣΥΣΤΗΜΑΤΩΝ ΕΦΟΔΙΑΣΜΟΥ	01/01/2...	31/08/2...		0/0		
ΔΙΟΙΚΗΣΗ ΠΑΡΑΓΩΓΗΣ (MNG901) - Χειμερινό Π.Σ. 1063-1 ΝΕΟ Π.Σ.	ΤΜΗΜΑ ΔΙΟΙΚΗΣΗΣ ΓΕΩΡΓΙΚΩΝ ΕΠΙΧΕΙΡΗΣΕΩΝ ΚΑΙ ΣΥΣΤΗΜΑΤΩΝ ΕΦΟΔΙΑΣΜΟΥ	01/01/2...	31/08/2...		0/0		
ΑΓΓΛΙΚΑ ΙΙ (LNG310) - Χειμερινό Π.Σ. 1063-2	ΤΜΗΜΑ ΔΙΟΙΚΗΣΗΣ ΓΕΩΡΓΙΚΩΝ ΕΠΙΧΕΙΡΗΣΕΩΝ ΚΑΙ ΣΥΣΤΗΜΑΤΩΝ ΕΦΟΔΙΑΣΜΟΥ	01/01/2...	31/08/2...		0/0		
ΤΜΗΜΑ ΔΙΟΙΚΗΣΗΣ ΓΕΩΡΓΙΚΩΝ							

03

Διασύνδεση

Διασύνδεση με Σύστημα

Δείκτες Αξιολόγησης Ακαδημαϊκές Μονάδες

Λίστα Δεικτών Αξιολόγησης

+ Μαζική Εισαγωγή Επιλεγμένων Δεικτών Αξιολόγησης ΕΞΑΓΟΓΗ XLS Επιλογή όλων (σελίδα)

ΚΩΔΙΚΟΣ	ΤΙΤΛΟΣ	ΠΕΡΙΓΡΑΦΗ	ΕΥΡΟΣ	ΤΥΠΟΣ ΤΙΜΗΣ	ΥΠΙ ΡΧΕΙ	ΑΠΟ ΣΤΟ ΛΗ
					Ναι/Όχι/Γ	Ναι/Όχι/Γ
M1.006	Εγγεγραμμένοι προπτυ...	Το σύνολο των εγγεγραμμένων φοιτητών των Προγραμμάτων Προπτυχιακών Σπου...	15ρμια	Ακέραιος	<input type="checkbox"/>	<input type="checkbox"/>
M1.008	Απόφοιτοι ΠΠΣ	Το σύνολο των αποφοίτων των Προγραμμάτων Προπτυχιακών Σπουδών του Ιδρύ...	15ρμια	Ακέραιος	<input type="checkbox"/>	<input type="checkbox"/>
M1.009	Εγγεγραμμένοι μεταπτυ...	Το σύνολο των εγγεγραμμένων φοιτητών σε όλα Προγράμματα Μεταπτυχιακών Σπ...	15ρμια	Ακέραιος	<input type="checkbox"/>	<input type="checkbox"/>
M1.010	Απόφοιτοι ΠΜΣ	Το σύνολο των αποφοίτων όλων των Προγραμμάτων Μεταπτυχιακών Σπουδών το...	15ρμια	Ακέραιος	<input type="checkbox"/>	<input type="checkbox"/>
M1.013	Τακτικά Μέλη ΔΕΠ	Το σύνολο των τακτικών Μελών ΔΕΠ του Ιδρύματος. Το πεδίο αναφέρεται στο ενερ...	15ρμια	Ακέραιος	<input type="checkbox"/>	<input type="checkbox"/>
M1.014	ΕΕΠ/ΕΔΠ/ΕΤΕΠ/Μόνιμο...	Το σύνολο των ΕΕΠ/ΕΔΠ/ΕΤΕΠ και των μόνιμων επιστημονικών συνεργατών και βο...	15ρμια	Ακέραιος	<input type="checkbox"/>	<input type="checkbox"/>
M1.015	Διοικητικό προσωπικό (...)	Το σύνολο των εργαζομένων σε όλες τις διοικητικές υπηρεσίες του Ιδρύματος των ...	15ρμια	Ακέραιος	<input type="checkbox"/>	<input type="checkbox"/>
M1.192	Προπτυχιακοί φοιτητές ν	Το σύνολο των εγγεγραμμένων φοιτητών των Προγραμμάτων Προπτυχιακών Σπου...	15ρμια	Ακέραιος	<input type="checkbox"/>	<input type="checkbox"/>
M1.193	Προπτυχιακοί φοιτητές...	Το σύνολο των εγγεγραμμένων φοιτητών των Προγραμμάτων Προπτυχιακών Σπου...	15ρμια	Ακέραιος	<input type="checkbox"/>	<input type="checkbox"/>
M1.194	Προπτυχιακοί φοιτητές...	Το σύνολο των εγγεγραμμένων φοιτητών των Προγραμμάτων Προπτυχιακών Σπου...	15ρμια	Ακέραιος	<input type="checkbox"/>	<input type="checkbox"/>
M1.262	Προπτυχιακοί φοιτητές...	Το σύνολο των εγγεγραμμένων φοιτητών των Προγραμμάτων Προπτυχιακών Σπου...	15ρμια	Ακέραιος	<input type="checkbox"/>	<input type="checkbox"/>
M1.263	Προπτυχιακοί φοιτητές...	Το σύνολο των εγγεγραμμένων φοιτητών των Προγραμμάτων Προπτυχιακών Σπου...	15ρμια	Ακέραιος	<input type="checkbox"/>	<input type="checkbox"/>
M1.264	Νεοεισαχθέντες φοιτητές	Το σύνολο των νεοεισαχθέντων φοιτητών στα ΠΠΣ του Ιδρύματος. Με τον όρο νεο...	15ρμια	Ακέραιος	<input type="checkbox"/>	<input type="checkbox"/>
M1.276	Εισαχθέντες (σύνολο)	Το σύνολο των εισαχθέντων φοιτητών (όλων των κατηγοριών) στα ΠΠΣ του Ιδρύμ...	15ρμια	Ακέραιος	<input type="checkbox"/>	<input type="checkbox"/>

Βασικά Χαρακτηριστικά



Αυτόματη Άντληση Δεδομένων
Ιδρύματος



Χειροκίνητη Διόρθωση Τιμών



Αυτόματη Άντληση Δεδομένων
ΕΘΑΕΕ



Περιοδική Αποστολή
Δεδομένων



Ιστορικό



Συνοπτική Παρουσίαση

04

Ερευνητικό Έργο

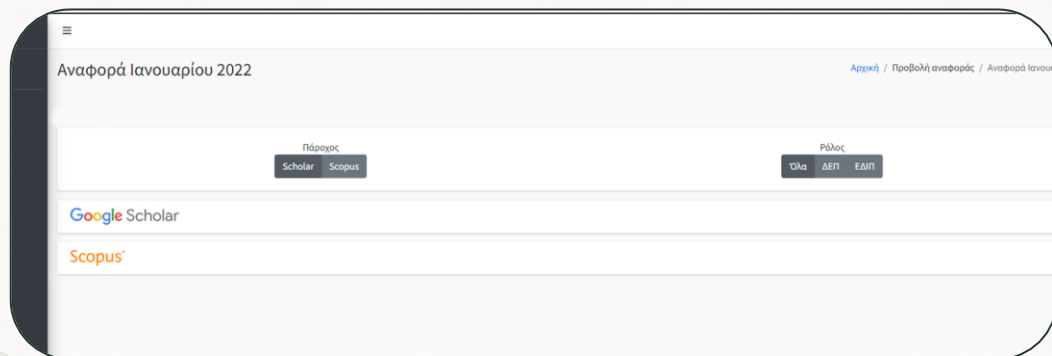

Στοιχεία

The image shows two screenshots of academic dashboards. The top one is Google Scholar and the bottom one is Scopus. Both show a profile for 'Κορυφαία 210 προφίλ' with various metrics and a table of data for different years and categories.

Google Scholar Data:

Συγκεντρωτικά / Μέσος όρος															
Όλα τα χρόνια					Τελευταία 5 χρόνια					2019		2020		2021	
Πλήθος ΔΕΠ/ΕΔΙΠ	Δημοσιεύσεις	Αναφορές	h-index	i10-index	Δημοσιεύσεις	Αναφορές	h-index	i10-index	Δημ.	Ανα.	Δημ.	Ανα.	Δημ.	Ανα.	
602	97	2042	18	34	25	961	13	21	4	167	5	188	4	159	

Scopus Data:

Συγκεντρωτικά / Μέσος όρος																	
Όλα τα χρόνια							Τελευταία 5 χρόνια					2019		2020		2021	
Πλήθος ΔΕΠ/ΕΔΙΠ	Δημοσιεύσεις	Αναφορές	h-index	i10-index	Q1-Q2 J	Journals	Δημοσιεύσεις	Αναφορές	h-index	i10-index	Δημ.	Ανα.	Δημ.	Ανα.	Δημ.	Ανα.	
633	60	1270	15	25	32	36	15	156	5	4	3	79	3	91	3	81	

Πηγές:

- Google Scholar
- Elsevier Scopus

Κατηγοριοποίηση:

- Συγκεντρωτικά
- Για κάθε σχολή
- Για κάθε βαθμίδα
- Κορυφαία 210 προφίλ *

Χρονικά Διαστήματα:

- Όλα τα έτη
- Τελευταία 5 έτη
- Διακριτά 3 τελευταία έτη

Ατομικά Δεδομένα

Αναλυτικά στοιχεία για το μέλος ΔΕΠ

Αναλυτικά στοιχεία

Όνομα	Μετρική	Scholar	Scopus	Επισκευή Journal (λίστα Scimago)	Αριθμός Δημοσιεύσεων
Επώνυμο	Δημοσιεύσεις	119	58	Q1	8
Ανασχηματισμός/για Καθηγητές/για	Αναφορές	2691	800	Q2	8
Τμήμα	h index	25	16	Q3	7
	i10 index	46	23	Q4	4
				Q1 και Q2	16

Δημοσιεύσεις στο Google Scholar

Δείτε: 119 εγγραφές

Δημοσίευση	Έτος	Αναφορές
A Filippidi, N Tselios, V Komi, (2010). Impact of Moodle usage practices on students' performance in the context of a blended learning environment. <i>Proceedings of Social Applications for Life Long Learning</i> , 2-7, 2010	2010	50
A Katiropoulou, N Tselios, M C Kasimati, (2019). Twitter adoption, students perceptions, Big Five personality traits and learning outcome: Lessons learned from 3 case studies. <i>Innovations in Education and Teaching International</i> 56 (1), 25-35, 2019	2019	8
A Rinythi, N Tselios, (2019). Extension of Technology Acceptance Model by using System Usability Scale to assess behavioral intention to use e-learning. <i>Education and Information Technologies</i> 24 (4), 2342-2355, 2019	2019	87
A Stoika, N Tselios, C Fidas, (2001). Adaptive user support in educational environments: A Bayesian Network approach. <i>21st Panhellenic HCI Conference with International participation</i> , 237-242, 2001	2001	1
A Γεωργιάννης, N Τσιλιός, P Πολίτης, Β Κίσης, (2005). Ολοκληρωμένο προγραμματιστικό περιβάλλον διδασκτικής υποστήριξης μαθημάτων Πληροφορικής Γυμνασίου. <i>7ο Συνέδριο (εμπ.) του Πανελληνίου Σχεδιασμού Διδακτικής της Πληροφορικής</i> , ..., 2005	2005	1
C Fidas, C Katsanos, E Papachristou, N Tselios, N Avouris, (2007). Remote Usability Evaluation Methods and Tools: A Survey. <i>Proceedings of the 11th Panhellenic Conference in Informatics (PCI 2007)</i> , 2007	2007	19
C Katsanos, M Xenos, N Tselios, N Karavous, (2021). Tool-mediated HCI modelling instruction: evidence from three studies. <i>Behavior & Information Technology</i> , 2-14, 2021	2021	2
C Katsanos, M Xenos, N Tselios, (2018). Tool-mediated HCI Modelling Instruction in a Campus-based Software Quality Course. <i>HCI International 2018</i> , 2018	2018	5
C Katsanos, N Karavous, N Tselios, M Xenos, N Avouris, (2013). KLM Form Analyzer: Automated evaluation of web form filling tasks using human performance models. <i>Human Computer Interaction-INTERACT 2013</i> , 530-537, 2013	2013	16
C Katsanos, N Tselios, A Liapis, (2021). P55UQ-GR: A First Step Towards Standardization of the Post-Study System Usability Questionnaire in Greek. no	2021	0

Εμφανίζονται 1 έως 10 από 119 εγγραφές

Προηγούμενη 1 2 3 4 5 ... 12 Επόμενη

Δημοσιεύσεις στο Scopus

Δείτε: 58 εγγραφές

Τίτλος	Ημερομηνία	Τύπος	Συνέδριο/Προβλεπόμενα	Q	Αναφορές
A survey of tools supporting design and evaluation of websites based on models of human information interaction	2010	Journal	International Journal of Artificial Intelligence Tools	Q4	8
Are ten participants enough for evaluating information scent of web page hyperlinks?	2009	Book Series	Lecture Notes in Computer Science (including subseries Lecture Notes in Artificial Intelligence and Lecture Notes in Bioinformatics)		1
...ing acceptance toward wiki technology in the context of higher	2017	Journal	International Review of Research in Open and Distance Learning		17
... of a blended learning university course	2011	Journal	Educational Technology and Society		

- Αριθμός Δημοσιεύσεων
- Αριθμός Αναφορών
- h-index
- i-10 index
- Περιοδικά Q1, Q2, Q3, Q4*
- Αναλυτική Λίστα Άρθρων

*Σύμφωνα με την κατάταξη Scimago

Επέκταση Συστήματος

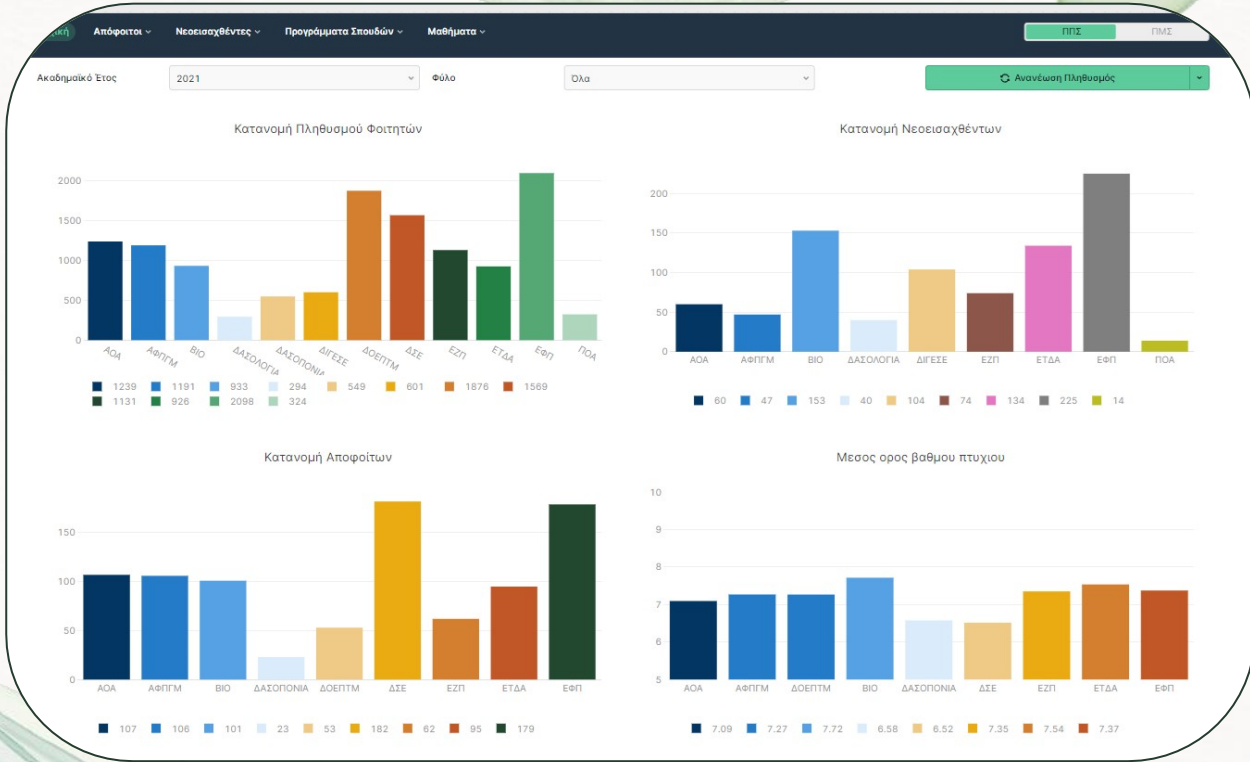

Βασικές Λειτουργίες



Μεταβλητό Εύρος & Realtime
Δεδομένα



Απεικόνιση σε
Γραφήματα & Πίνακες



Εύχρηστη Επιλογή
Κριτηρίων Προβολής



Απεριόριστη Δυνατότητα
Ορισμού Ρόλων και Προβολών



Ευέλικτη & Realtime
Προσθήκη Λειτουργικότητας



Πολλαπλές Πηγές

Παραδείγματα

1. Στοιχεία Νεοεισαχθέντων ανά τμήμα
2. Απόδοση Δικαιωμάτων & Ρόλων
3. Στοιχεία Αποφοίτων σε ορισμένο Εύρος
4. Πρόγραμμα Σπουδών Ακ. Έτους

1

Νεοεισαχθέντες ανα Ακαδημαϊκό Έτος και Τμήμα

Τμήματα Πρώην ΤΕΙ Στερεάς Ελλάδας							Τμήματα ΓΠΑ										
Ακ. Έτος	ΔΑΣΙΟΠΩΝΙΑ	ΔΕ	ΔΙΣ	ΔΟΞΗΤΜ	ΕΔ	ΤΕ	Ακ. Έτος	ΑΔΑ	ΑΦΗΓΜ	ΒΙΟ	ΔΑΣΙΟΛΟΓΙΑ	ΔΕΥΣΕ	ΕΣΤΙ	ΕΤΔΑ	ΕΦΠ	ΡΣΑ	
2021	0	0	0	0	0	0	2023	0	0	0	0	0	0	1	0	0	
2020	0	0	0	0	0	0	2022	88	69	136	48	119	92	138	247	28	
2019	0	0	0	0	0	0	2021	60	47	133	40	104	75	134	225	14	
2018	197	0	270	180	0	0	2020	153	137	145	155	274	143	149	219	205	
2017	164	0	261	190	0	0	2019	173	173	147	195	253	178	155	287	204	
2016	130	0	234	156	0	0	2018	164	136	140	0	0	158	152	225	0	
2015	113	2	216	323	0	0	2017	134	118	131	0	3	133	128	189	0	
2014	543	1	201	122	0	0	2016	130	116	122	0	0	127	123	189	0	
2013	123	2	178	148	0	0	2015	124	118	120	0	0	128	128	178	0	
2012	111	293	236	176	118	0	2014	159	129	128	0	0	134	132	216	0	
2011	76	244	208	184	87	0	2013	126	124	105	0	0	106	102	180	0	
2010	141	349	285	258	233	0	2012	79	109	67	0	0	64	49	186	0	
2009	28	246	95	142	85	0	2011	81	98	60	0	0	59	49	137	0	
2008	22	239	109	153	140	0	2010	105	92	55	0	0	61	61	144	0	
2007	40	285	161	40	0	0	2009	97	93	51	0	0	61	51	147	0	

2

Permission Groups

Name	Apps	Resources	Users
All Users	14 (All)	17 (All)	4 (All)
Viewer	14 (All)	None	None
Editor	14 (All)	17 (All)	None
Admin	14 (All)	17 (All)	1 (All)

Members (0) Apps (All) Resources (All) Workflows (All) Additional

Members list apps

- DEPARTMENT_SELECT
- Home
- Navigation Bar
- Αποστολή σε Βασίς
- Αποστολή ανα Ακαδημαϊκό Έτος και Τμήμα
- ΓΠΑ-Πρόγραμμα Σπουδών
- Νεοεισαχθέντες ανα Ακαδημαϊκό Έτος και Τμήμα
- Νεοεισαχθέντες σε Βασίς
- ΠΤΣ-Μαθήματα
- ΠΤΣ-Πρόγραμμα Σπουδών

3

Αποφοίτοι σε συγκεκριμένο εύρος

Τμήμα	Φύλο	Βαθμολογία Πτυχίου	Ημ/νια Εισαγωγής	Ημ/νια Αποφοίτησης	Έτη Φοίτησης	Εισαγωγή	Τμήμα	Μ.Ο Πτυχίου
47	ΑΔΑ	Ανδρας	6.84 Dec 10, 2014	Jul 26, 2023	9	Μεταφορά Θέσης Ε...	ΑΔΑ	7.06
08	ΑΔΑ	Ανδρας	6.84 Feb 9, 2016	Jun 6, 2023	8	Μεταγραφή	ΔΟΞΗΤΜ	7.32
22	ΑΔΑ	Ανδρας	7.73 Dec 15, 2017	Apr 5, 2023	6	Μεταγραφή	ΒΙΟ	8
46	ΑΔΑ	Ανδρας	7.41 Sep 17, 2014	Apr 5, 2023	9	Εγγραφή	ΔΑΣΙΟΠΩΝΙΑ	6.59
29	ΑΔΑ	Γυναίκα	6.70 Sep 16, 2014	Mar 30, 2023	9	Εγγραφή	ΔΟΞΗΤΜ	7.15
36	ΑΔΑ	Γυναίκα	7.04 Sep 23, 2016	Mar 10, 2023	7	Εγγραφή	ΔΙΣ	6.6
47	ΑΔΑ	Ανδρας	7.16 Sep 17, 2015	Jun 8, 2023	8	Εγγραφή	ΕΣΤΙ	7.31
3	ΑΔΑ	Γυναίκα	6.75 Sep 21, 2006	Jan 12, 2023	17	Μεταγραφή	ΕΤΔΑ	7.72
07	ΑΔΑ	Γυναίκα	6.91 Nov 29, 2017	Apr 4, 2023	6	Μεταγραφή	ΕΦΠ	7.64
04	ΑΔΑ	Ανδρας	8.64 Sep 25, 2017	Jan 27, 2023	6	Εγγραφή		
25	ΑΔΑ	Γυναίκα	6.57 Sep 18, 2011	Jun 8, 2023	12	Εγγραφή		
04	ΑΔΑ	Ανδρας	6.46 Sep 23, 2013	Jun 30, 2023	10	Εγγραφή		
42	ΑΔΑ	Γυναίκα	6.56 Sep 16, 2015	Jun 14, 2023	8	Εγγραφή		
14	ΑΔΑ	Ανδρας	7.27 Sep 24, 2014	Feb 22, 2023	9	Εγγραφή		

494 results

4

Αποφοίτοι - Νεοεισαχθέντες - Πρόγραμμα Σπουδών - Μαθήματα

Τμήμα: ΑΔΑ
Ακαδημαϊκό Έτος: 2023

Εξ.	Τύπος	Κωδ.	Τίτλος	ects	Εργαστήριο	Διδάσκοντες Θ.	Διδάσκοντες Εργ.
1	Υποχρεωτικό	44	ΑΓΓΛΙΚΑ I	0		Αθανασίου Αλεξάνδρα	Καράβω Ελένη
1	Υποχρεωτικό	105	ΣΤΑΤΙΣΤΙΚΗ	5		Παπαδόπουλος Γεώργιος	
1	Υποχρεωτικό	125	ΣΩΣΤΕΧΝΙΑ	5	✓	Καρακασούλη Νανουκί...	Σματζός Παναγιώτης
1	Υποχρεωτικό	306	ΜΑΘΗΜΑΤΙΚΑ ΓΙΑ ΟΙΚΟΝΟΜΟΛΟΓΟΥΣ I	5		Βραυώνας Αργύριος	
1	Υποχρεωτικό	3435	ΓΝΩΣΤΟΡΦΟΡΚΗ	5	✓	Δεμάστιρας Κωνσταντίνος	Δεμάστιρας Κωνσταντίνος
1	Υποχρεωτικό	3465	ΒΟΤΑΝΙΚΗ ΓΥΣΤΗΜΑΤΙΚΗ - ΑΝΑΤΟΜΙΑ ΦΥΤΩΝ I	5	✓	Μιχαήλα Παναγιώτα	Μιχαήλα Παναγιώτα
2	Υποχρεωτικό	3475	ΒΙΣΤΑΓΓΗ ΣΤΗΝ ΟΙΚΟΝΟΜΙΚΗ ΘΕΩΡΙΑ	5		Καραγιάννης Παύλος	
2	Υποχρεωτικό	45	ΑΓΓΛΙΚΑ II	0		Αθανασίου Αλεξάνδρα	Καράβω Ελένη
2	Υποχρεωτικό	307	ΜΑΘΗΜΑΤΙΚΑ ΓΙΑ ΟΙΚΟΝΟΜΟΛΟΓΟΥΣ II	5		Μαλλιασας Χρυσόβαλάντης	
2	Υποχρεωτικό	680	ΔΙΑΤΡΟΦΗ ΑΓΡΟΤΙΚΩΝ ΣΩΖΩΝ	5	✓	Παπάς Αθανάσιος	Παπάς Αθανάσιος
2	Υποχρεωτικό	1950	ΑΓΡΟΤΙΚΗ ΚΟΙΝΩΝΟΛΟΓΙΑ	5		Παυλός Ευάγγελος	
2	Υποχρεωτικό	3440	ΒΕΝΔΡΟΚΟΜΙΑ	5	✓	Παπαδόκης Ιωάννης	Μαραντού Μωρίς
2	Υποχρεωτικό	3495	ΙΣΤΟΡΙΑ ΤΟΥ ΑΓΡΟΤΙΚΟΥ ΚΟΣΜΟΥ	5		Παναγιώτου Δεληγιάννης	Κακαρούλης Ιωάννης
2	Υποχρεωτικό	3555	ΓΕΩΡΓΙΑ	5	✓	Κακαρούλης Ιωάννης	Κακαρούλης Ιωάννης
3	Υποχρεωτικό	46	ΑΓΓΛΙΚΑ III	0		Αθανασίου Αλεξάνδρα	Καράβω Ελένη

81 results



06

Επόμενα Βήματα

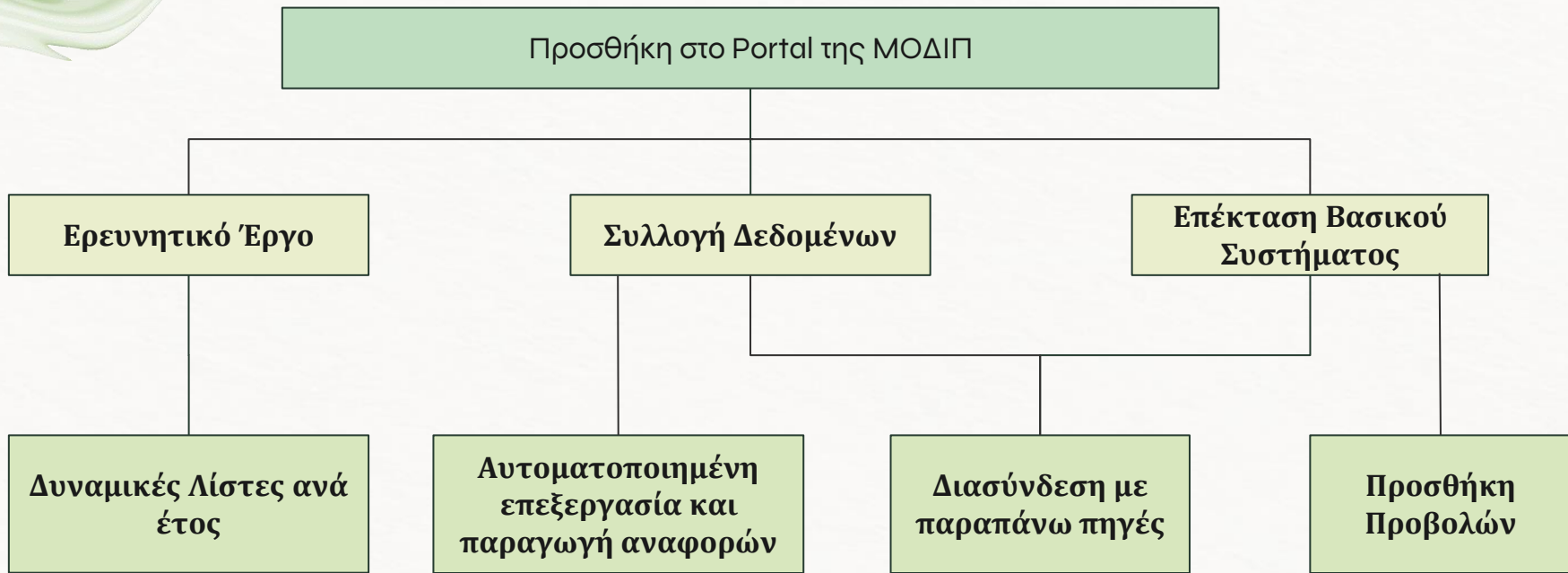

The slide features four decorative green abstract shapes in the corners, resembling stylized waves or bubbles. The central text is in a large, bold, black serif font.

Ευχαριστώ για την προσοχή σας

CREDITS: This presentation template was created by [Slidesgo](#), and includes icons by [Flaticon](#), and infographics & images by [Freepik](#)